

**RESIDENCIAL  
SALISOL RESORT**

**BLOQUE 1 PLANTA BAJA**

<b>SUPERFICIE ÚTIL</b>	<b>86.79 m<sup>2</sup></b>
salón-comedor-cocina	34.00 m <sup>2</sup>
dormitorio 1	13.54 m <sup>2</sup>
baño 1	3.23 m <sup>2</sup>
distribuidor	1.00 m <sup>2</sup>
dormitorio 2	10.73 m <sup>2</sup>
baño 2	3.23 m <sup>2</sup>
terracea	21.05 m <sup>2</sup>

<b>SUPERFICIE CONSTRUIDA</b>	<b>103.25 m<sup>2</sup></b>
vivienda	80.30 m <sup>2</sup>
terracea	22.95 m <sup>2</sup>

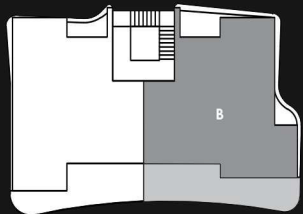

E 1/100



El presente documento no es definitivo ya que ha sido elaborado conforme al Proyecto Básico de Edificación y, por tanto, Salsol Park, S.L. se reserva la facultad de incluir las modificaciones necesarias por exigencias técnicas y/o jurídicas u ordenadas por cualquier administración u organismo público, ajustándolo en todo caso al Proyecto de Ejecución. Las superficies expresadas son aproximadas, pudiendo experimentar modificaciones por razones de índole técnicas y/o legal en el Proyecto de Ejecución.

# 1) Floor 0 - Right

**Surface 80.3 m<sup>2</sup>**  
**Terrace 23 m<sup>2</sup>**  
**Garden 91 m<sup>2</sup>**

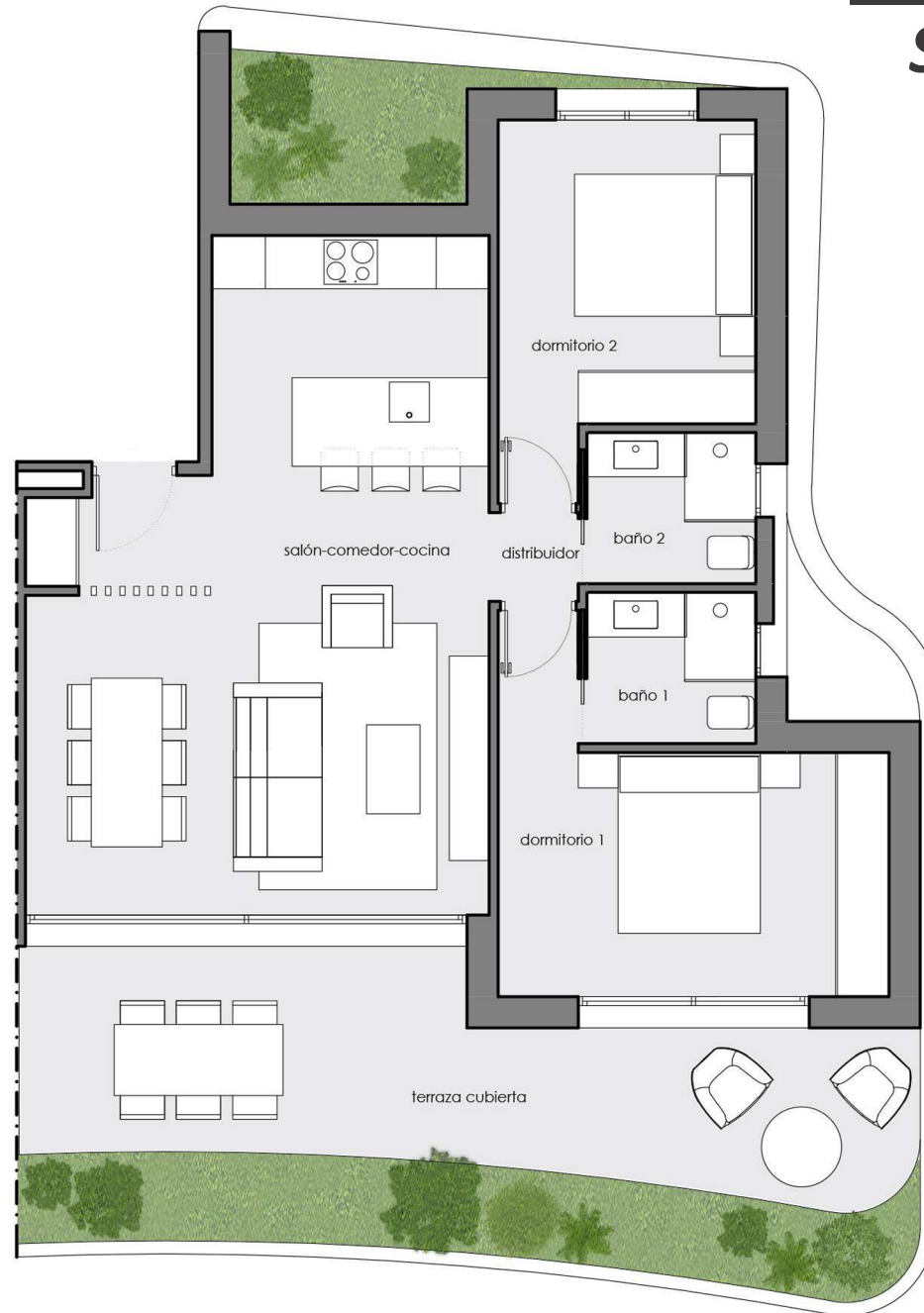

# RESIDENCIAL SAL DE MAR

- 1** BLOQUE 1 10 VIVIENDAS
- 2** BLOQUE 2 20 VIVIENDAS
- 3** BLOQUE 3 20 VIVIENDAS
- 4** BLOQUE 4 10 VIVIENDAS
- 5** BLOQUE 5 10 VIVIENDAS
- 6** BUZONES AMAZON
- 7** OFICINA
- 8** SPA
- 9** PISCINA
- 10** TRANSFORMADOR
- 11** PARQUE
- 12** MINIGOLF

E 1/500



0 0.5 1 2 3 4

El presente documento no es definitivo ya que ha sido elaborado conforme al Proyecto Básico de Edificación y, por tanto, Salsol Park, S.L. se reserva la facultad de incluir las modificaciones necesarias por exigencias técnicas y/o jurídicas u ordenadas por cualquier administración u organismo público, ajustándolo en todo caso al Proyecto de Ejecución. Las superficies expresadas son aproximadas, pudiendo experimentar modificaciones por razones de índole técnicas y/o legal en el Proyecto de Ejecución.

VIAL PRIVADO DE PARCELA ZR37B DE USO COMÚN PARA LAS DOS PARCELAS

