

**RESIDENCIAL
SALISOL RESORT**

BLOQUE 1 PLANTA TERCERA

SUPERFICIE ÚTIL	104.91 m ²
salón-comedor-cocina	34.00 m ²
dormitorio 1	12.00 m ²
baño 1	3.23 m ²
distribuidor	1.00 m ²
dormitorio 2	10.73 m ²
baño 2	3.23 m ²
terrazza	40.72 m ²

SUPERFICIE CONSTRUIDA	123.37 m ²
vivienda	78.37 m ²
terrazza	45.00 m ²

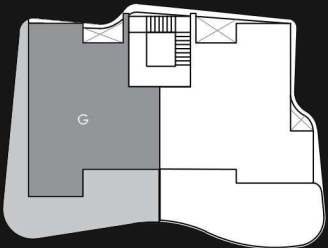

E 1/100

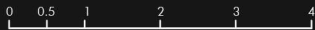

El presente documento no es definitivo ya que ha sido elaborado conforme al Proyecto Básico de Edificación y, por tanto, Salisól Park, S.L. se reserva la facultad de incluir las modificaciones necesarias por exigencias técnicas y/o jurídicas u ordenadas por cualquier administración u organismo público, ajustándolo en todo caso al Proyecto de Ejecución. Las superficies expresadas son aproximadas, pudiendo experimentar modificaciones por razones de índole técnicas y/o legal en el Proyecto de Ejecución.

7) Floor 3 - Left

Surface 78.37 m²

Terrace 45 m²

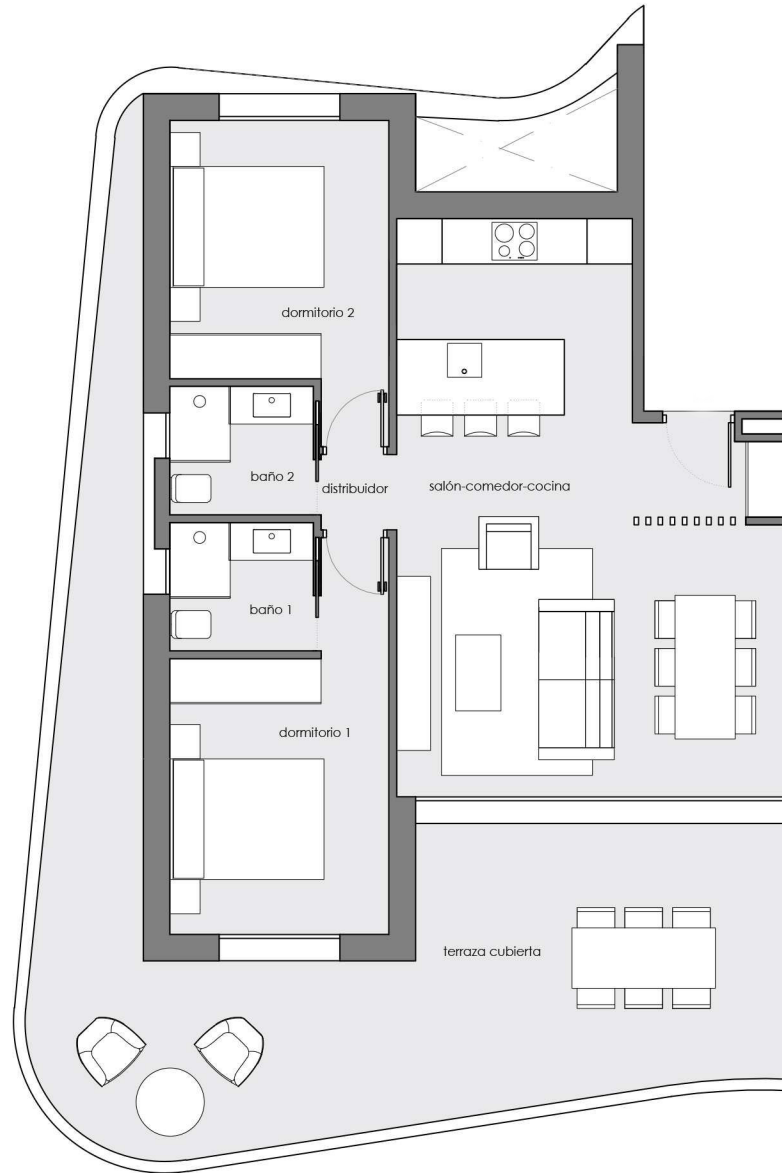

RESIDENCIAL SAL DE MAR

- 1** BLOQUE 1 10 VIVIENDAS
- 2** BLOQUE 2 20 VIVIENDAS
- 3** BLOQUE 3 20 VIVIENDAS
- 4** BLOQUE 4 10 VIVIENDAS
- 5** BLOQUE 5 10 VIVIENDAS
- 6** BUZONES AMAZON
- 7** OFICINA
- 8** SPA
- 9** PISCINA
- 10** TRANSFORMADOR
- 11** PARQUE
- 12** MINIGOLF

E 1/500

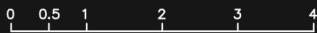

El presente documento no es definitivo ya que ha sido elaborado conforme al Proyecto Básico de Edificación y, por tanto, Salsol Park, S.L. se reserva la facultad de incluir las modificaciones necesarias por exigencias técnicas y/o jurídicas u ordenadas por cualquier administración u organismo público, ajustándolo en todo caso al Proyecto de Ejecución. Las superficies expresadas son aproximadas, pudiendo experimentar modificaciones por razones de índole técnicas y/o legal en el Proyecto de Ejecución.

VIAL PRIVADO DE PARCELA ZR37B DE USO COMÚN PARA LAS DOS PARCELAS

