

**RESIDENCIAL
SALISOL RESORT**

BLOQUE 1 PLANTA TERCERA

SUPERFICIE ÚTIL	109.17 m ²
salón-comedor-cocina	34.00 m ²
dormitorio 1	13.54 m ²
baño 1	3.23 m ²
distribuidor	1.00 m ²
dormitorio 2	10.73 m ²
baño 2	3.23 m ²
terrazza	43.43 m ²

SUPERFICIE CONSTRUIDA	125.98 m ²
vivienda	80.30 m ²
terrazza	45.68 m ²

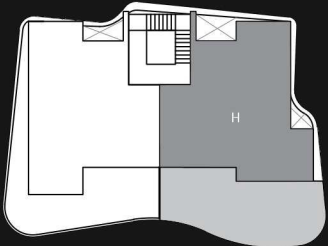

E 1/100

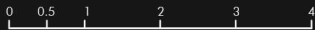

El presente documento no es definitivo ya que ha sido elaborado conforme al Proyecto Básico de Edificación y, por tanto, Salisól Park, S.L. se reserva la facultad de incluir las modificaciones necesarias por exigencias técnicas y/o jurídicas u ordenadas por cualquier administración u organismo público, ajustándolo en todo caso al Proyecto de Ejecución. Las superficies expresadas son aproximadas, pudiendo experimentar modificaciones por razones de índole técnicas y/o legal en el Proyecto de Ejecución.

8) Floor 3 - Right

Surface 80.3 m²
Terrace 46 m²

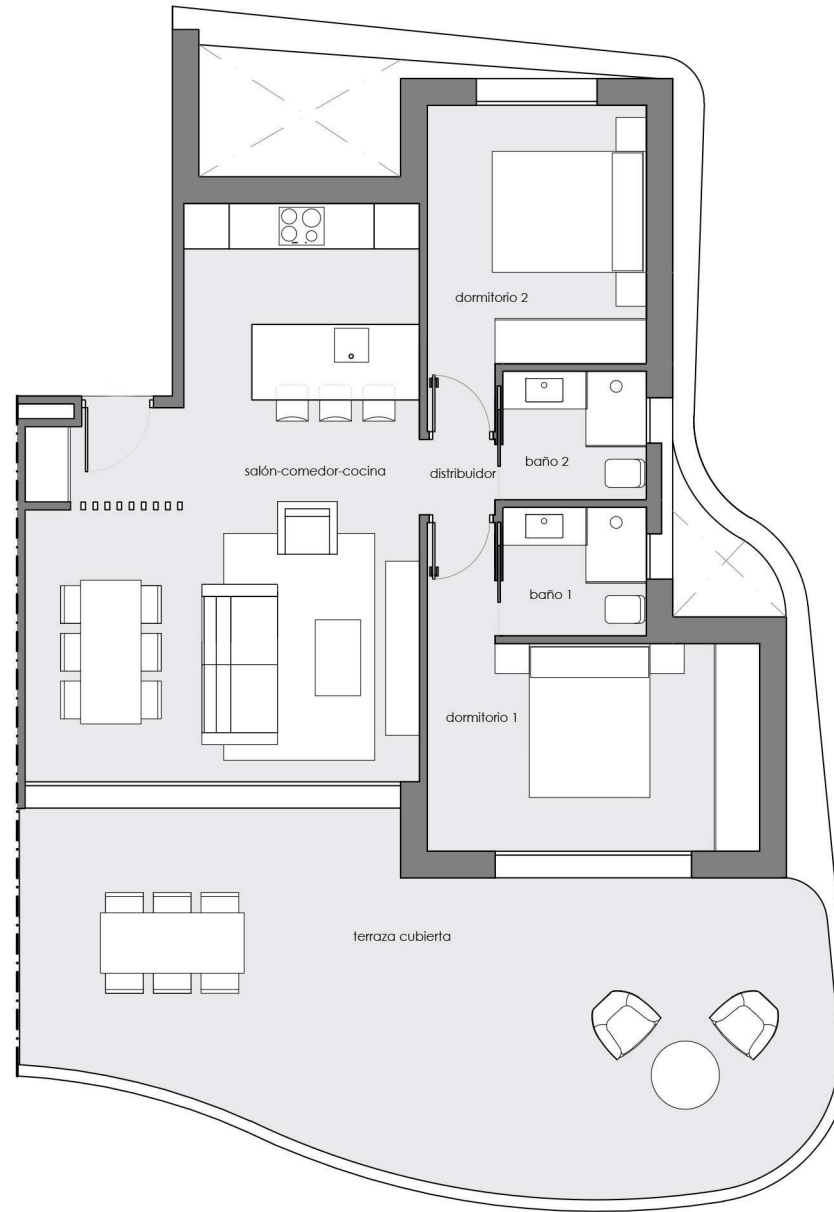

RESIDENCIAL SAL DE MAR

- 1** BLOQUE 1 10 VIVIENDAS
- 2** BLOQUE 2 20 VIVIENDAS
- 3** BLOQUE 3 20 VIVIENDAS
- 4** BLOQUE 4 10 VIVIENDAS
- 5** BLOQUE 5 10 VIVIENDAS
- 6** BUZONES AMAZON
- 7** OFICINA
- 8** SPA
- 9** PISCINA
- 10** TRANSFORMADOR
- 11** PARQUE
- 12** MINIGOLF

E 1/500



0 0.5 1 2 3 4

El presente documento no es definitivo ya que ha sido elaborado conforme al Proyecto Básico de Edificación y, por tanto, Salsol Park, S.L. se reserva la facultad de incluir las modificaciones necesarias por exigencias técnicas y/o jurídicas u ordenadas por cualquier administración u organismo público, ajustándolo en todo caso al Proyecto de Ejecución. Las superficies expresadas son aproximadas, pudiendo experimentar modificaciones por razones de índole técnicas y/o legal en el Proyecto de Ejecución.

VIAL PRIVADO DE PARCELA ZR37B DE USO COMÚN PARA LAS DOS PARCELAS

